RIVIERE LA DRONNE

Commune de

BRANTOME

PLAN DE PREVENTION DU RISQUE INONDATION

CARTE DES ZONAGES

Pièce n°7

Echelle 1 : 10 000

Approuvé par arrêté préfectoral le : 31 janvier 2014

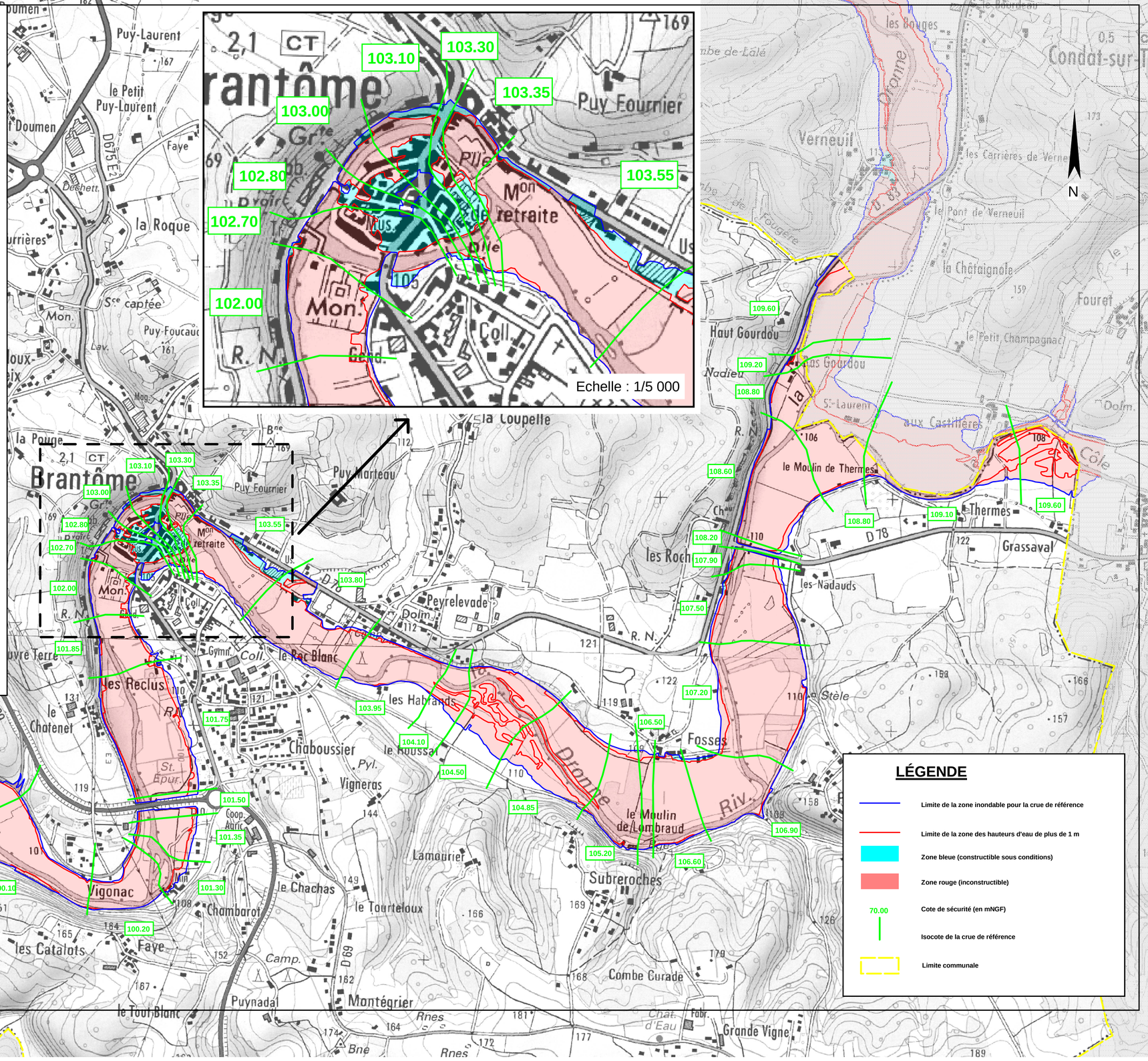

LÉGENDE

- Limite de la zone inondable pour la crue de référence
- Limite de la zone des hauteurs d'eau de plus de 1 m
- Zone bleue (constructible sous conditions)
- Zone rouge (inconstructible)
- 70.00 — Cote de sécurité (en mNGF)
- Isocote de la crue de référence
- Limite communale

Liberté • Égalité • Fraternité
RÉPUBLIQUE FRANÇAISE

Les Services de l'Etat en Dordogne
Direction départementale des territoires

Sources : IGN SCAN 25
Fichier : Zonage-Brantome